

COMUNE DI POZZUOLO M.MA
Frazione Treccella
 PROVINCIA DI MILANO

Varante al Piano Attuativo di cui alla Convenzione in data 27/9/2007 n.11452 del Piano di Lottizzazione residenziale "PAV 12" quale ambito della città da consolidare residenziale del vigente Piano delle Regole (già comparto U in zona BV del PRG allora vigente), Via per Allignano

Proprietà :
 CERA MARIA
 INVERNIZZI EMILIO
 INVERNIZZI SERGIO
 INVERNIZZI ROBERTO
 INVERNIZZI GIOVANNI
 INVERNIZZI MARCO

COMUNE DI POZZUOLO MARTESANA

1
 VAR.

AGGIORNAMENTO 2016

STRALCIO MAPPA CATASTALE, DI P.G.T. AEROFOTOGRAFOMETRIA E GEOLOGICA

DATA : Marzo 2016

SCALA 1:500 1:1000 1:2000

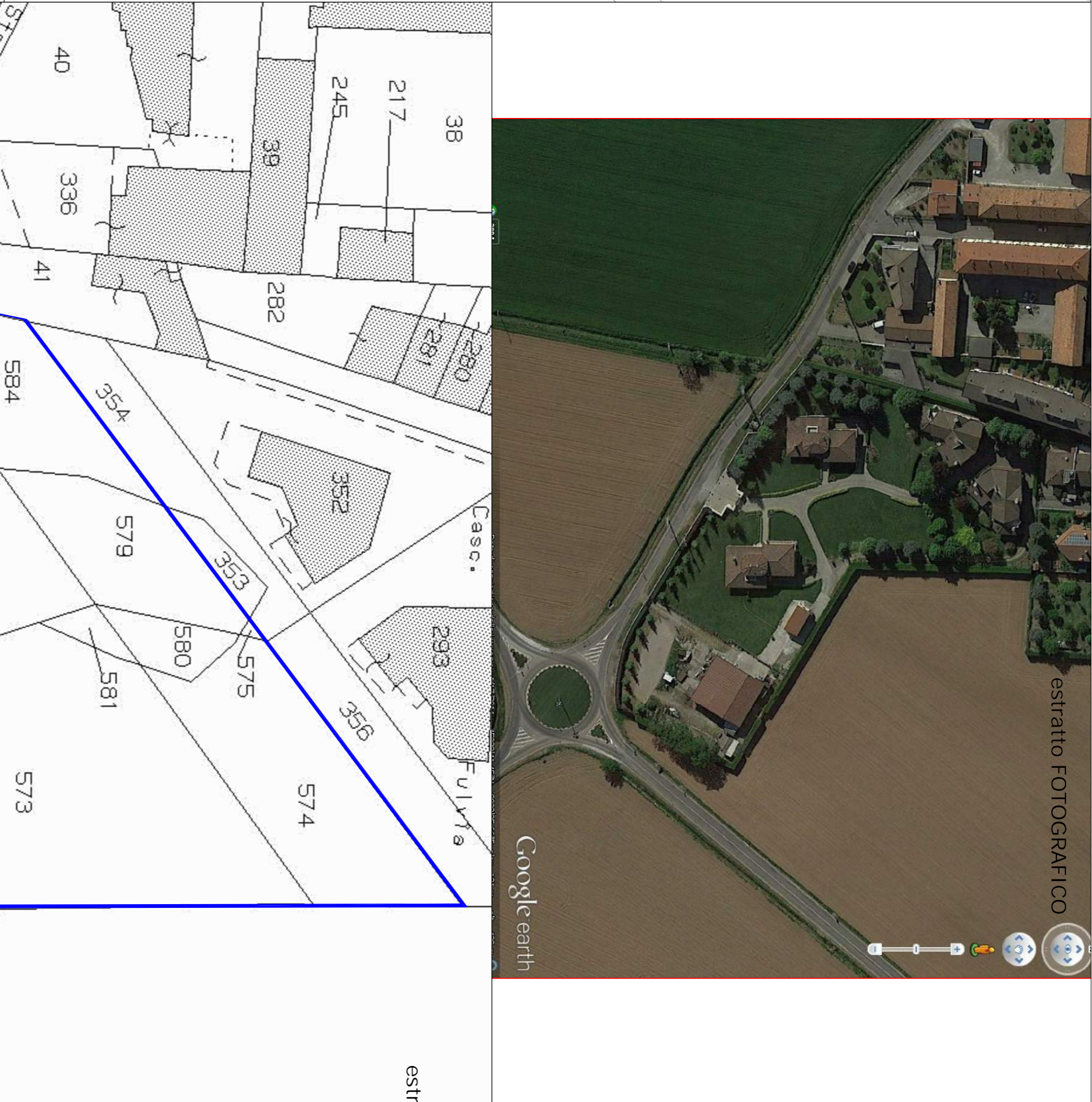

Classi di fattibilità geologica

	Classe 2
	Classe 3a
	Classe 3b
	Classe 3c
	Classe 3d
	Classe 4a
	Classe 4c
	Classe 4b

